

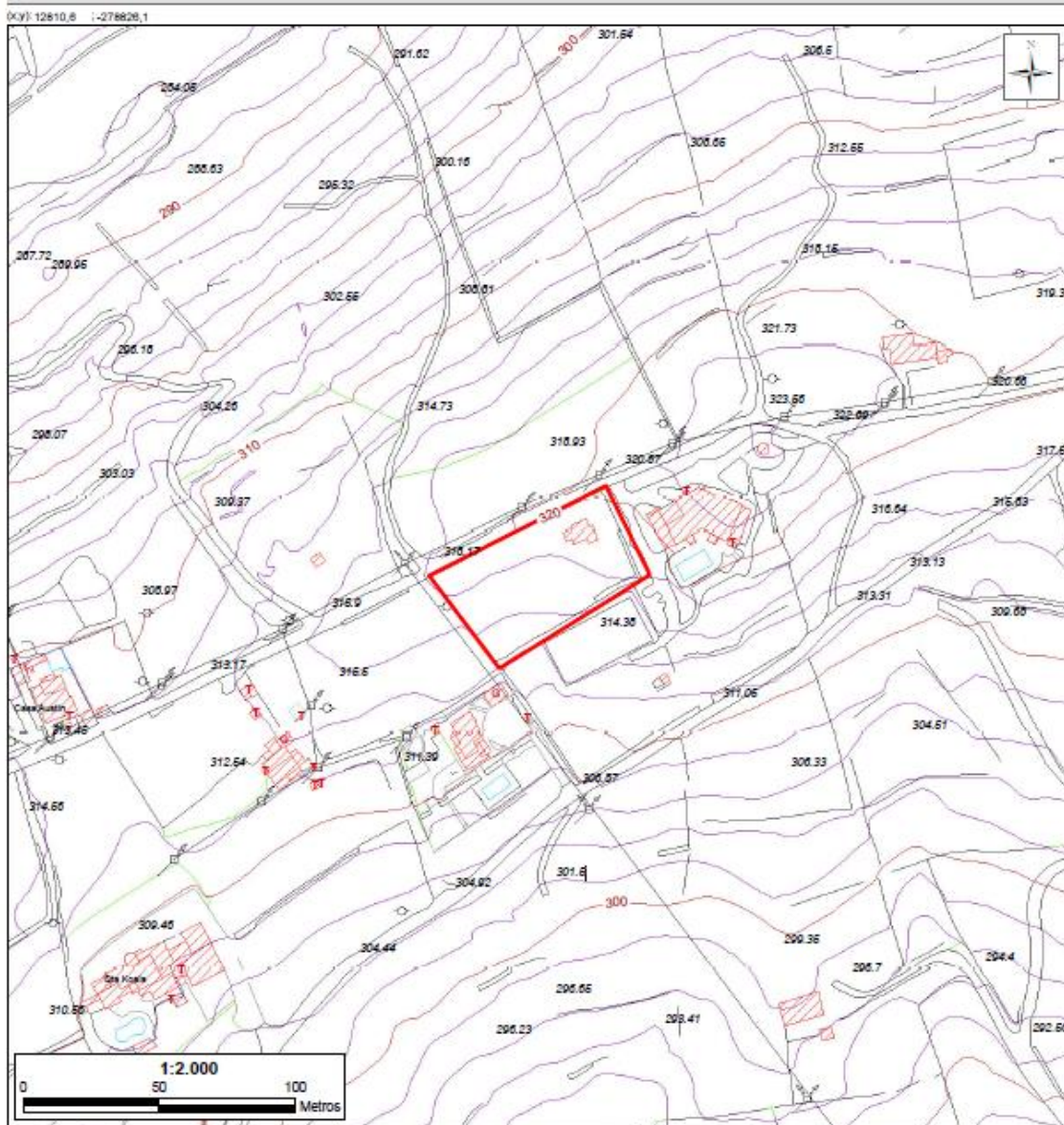

# CÂMARA MUNICIPAL DE LOULÉ

## PLANTAS DE LOCALIZAÇÃO

Título:	Finalidade:		
PLANTA TOPOGRÁFICA	INFORMAÇÃO PRÉVIA		
Requerente:	NIF:		
Pedro Marco de Oliveira Garcia da Fonseca	207101841		
Rua/Sítio:	Localidade:	Freguesia:	
	Vale do Ungel		



Guia:	Funcionário:	Data:	NP Pág.:
		25-08-2015	1/4
Sistema de Coordenadas:		Base Cartográfica:	
Datum 73 Hayford Gauss IPCC		Cartografia 1:2000 (C.M. Loulé, 2005)	

Esta é a planta de localização do terreno da CMLoulé. Está identificado pela câmara a construção pré-existente de uma ruína (a vermelho).





# CÂMARA MUNICIPAL DE LOULÉ

## PLANTAS DE LOCALIZAÇÃO

Título:  
**CARTAS MILITARES**

Finalidade:  
**INFORMAÇÃO PRÉVIA**

Requerente:  
**Pedro Marco de Oliveira Garcia da Fonseca**

Nº:  
**207101841**

Rua/Cto:

Localidade:  
**Vale do Ungel**

Freguesia:

(X) 10568,1 -276491,8

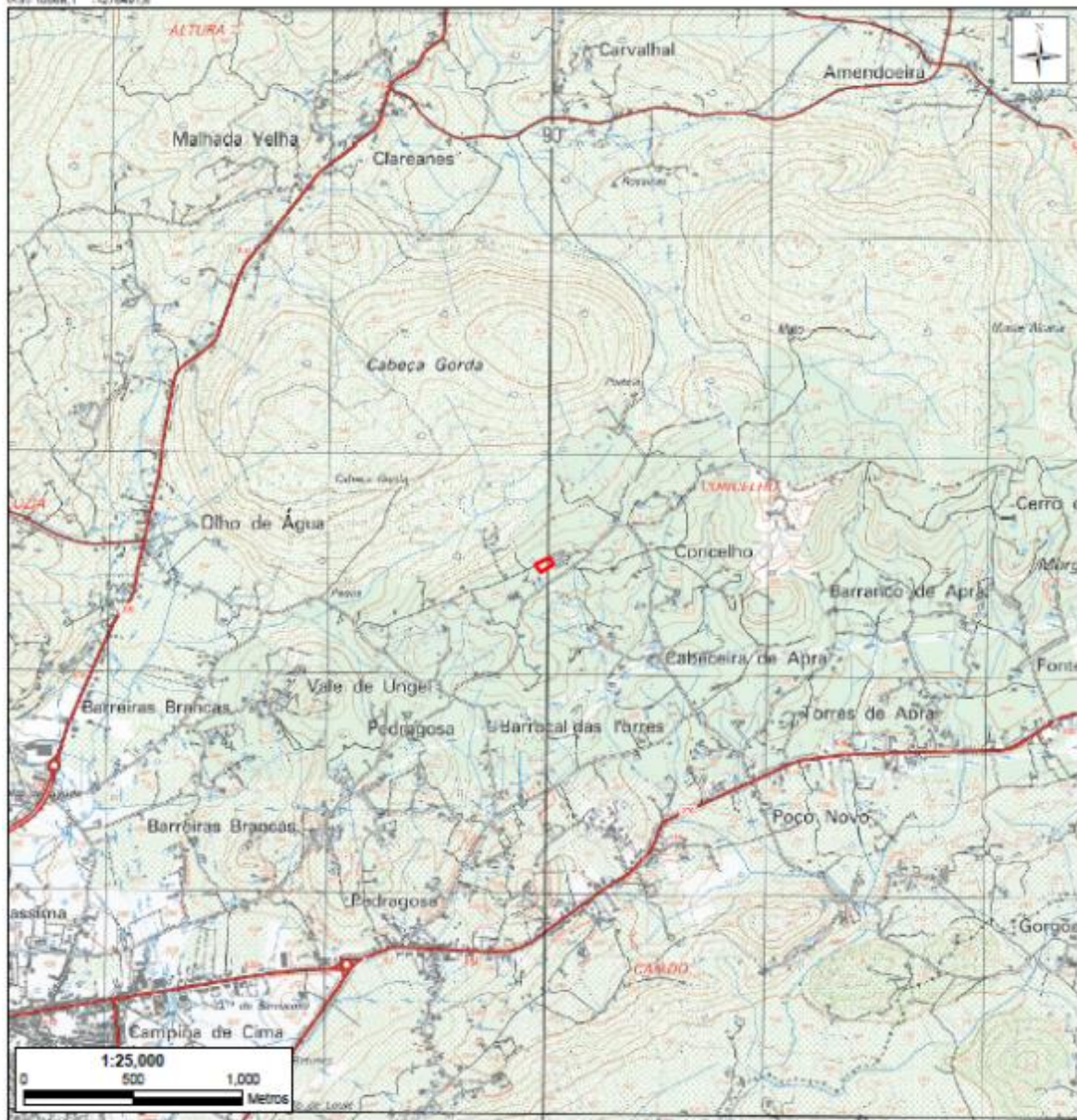

(X) 10443,1 -281588,8

Guia: Funcionário:

Data:  
**25-08-2015**

NP Pág:  
**2/4**

Sistema de Coordenadas: Datum 73 Hayford Gauss IPCC

Base Cartográfica: Cartas Militares 1:25000 Série M888 (IGCE, 1967)





# CÂMARA MUNICIPAL DE LOULÉ

## PLANTAS DE LOCALIZAÇÃO

Título: <b>P.D.M. - ORDENAMENTO</b>	Finalidade: <b>INFORMAÇÃO PRÉVIA</b>
Requerente: <b>Pedro Marco de Oliveira Garcia da Fonseca</b>	NIF: <b>207101841</b>
Rua/Sítio:	Localidade: <b>Vale do Ungel</b> Freguesia:

(x,y): 10566,1 - 276491,6

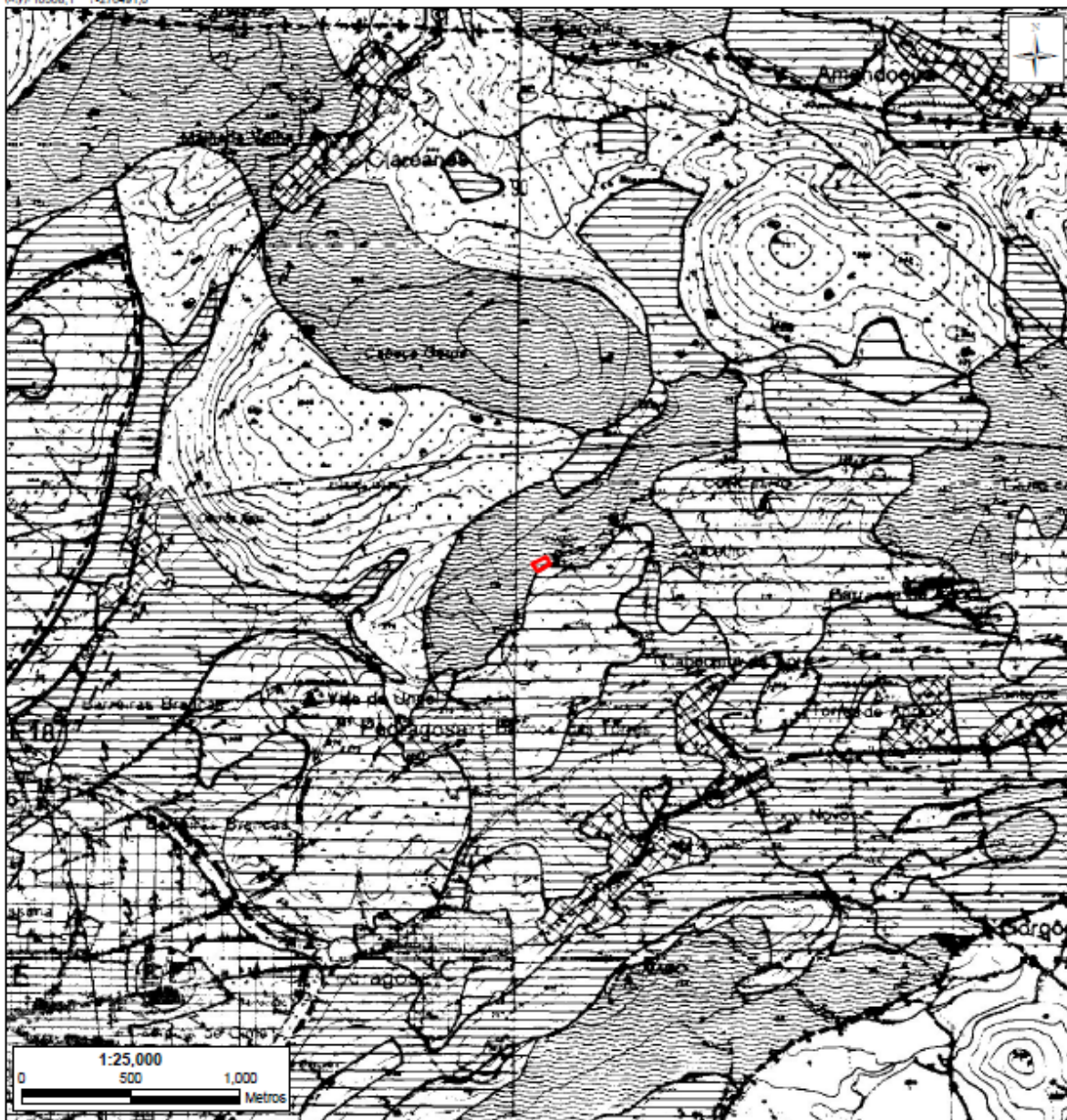

(x,y): 15443,1 - 481566,6

Guia:	Funcionário:	Data: <b>25-08-2015</b>	Nº Pág.: <b>3/4</b>
-------	--------------	----------------------------	------------------------

Sistema de Coordenadas: Datum 73 Heyford Gauss IPCC

Base Cartográfica: PDM Loulé (C.M. Loulé, Publicado 1995, Última Alteração 2013)



Localização a cerca de 3 km do centro de Loulé, em zona de moradias isoladas

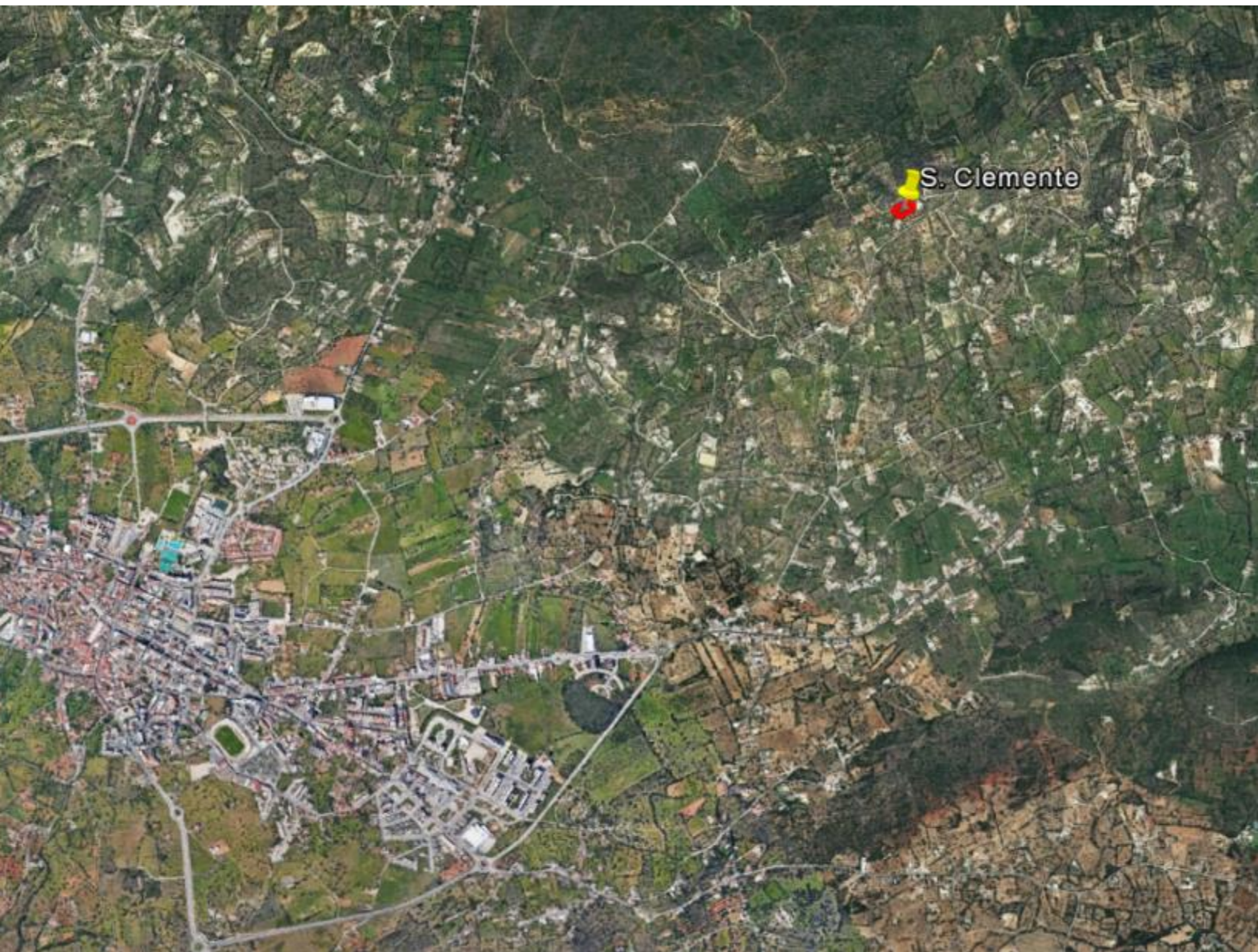



O terreno tem cerca de 3.000 m<sup>2</sup> e tem as iniciais do meu nome nas quatro esquinas: PGF (Pedro Garcia da Fonseca)

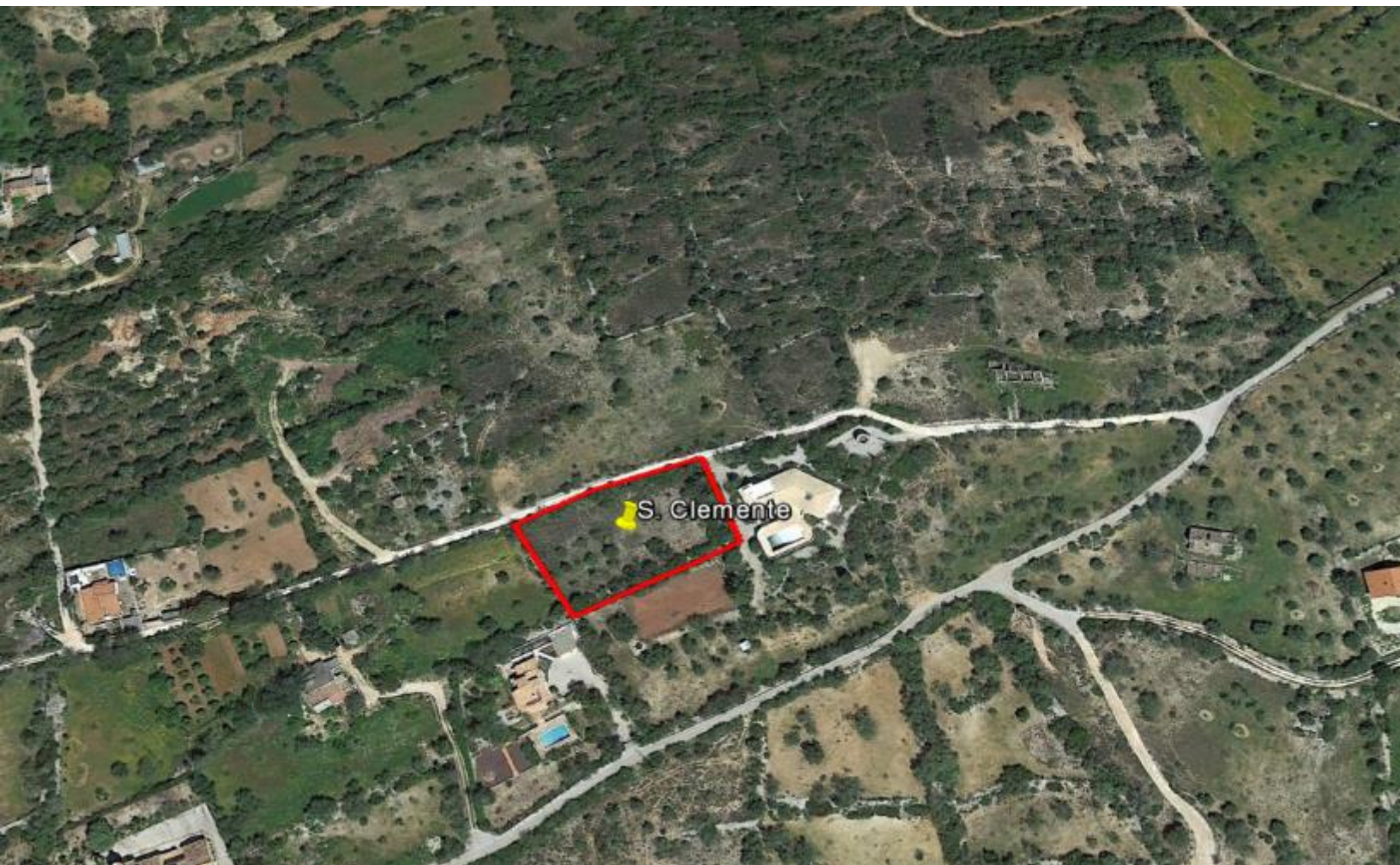



Caminhos para chegar ao terreno – Ambas as estradas estão asphaltadas

